

PIANTA PIANO SOFFITTA

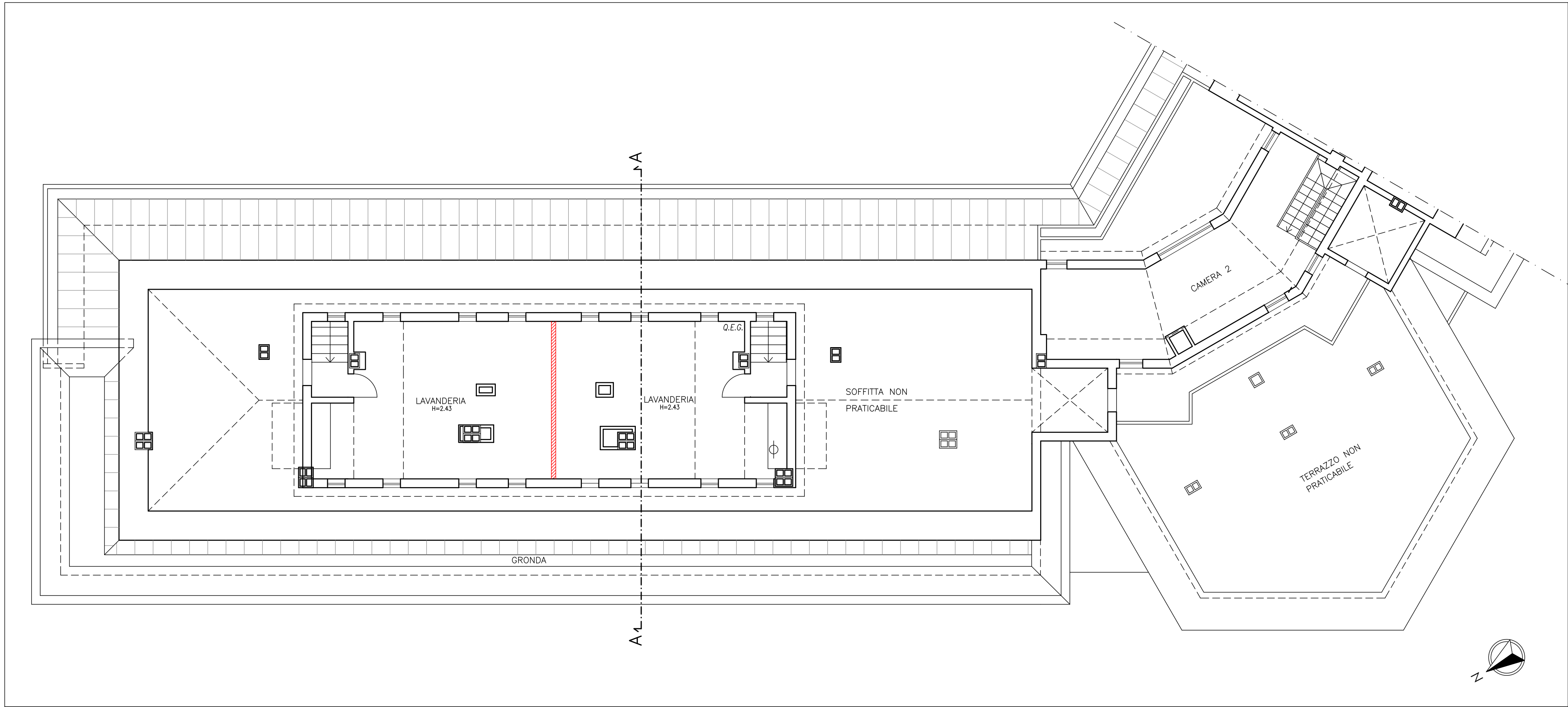

PIANTA COPERTURA

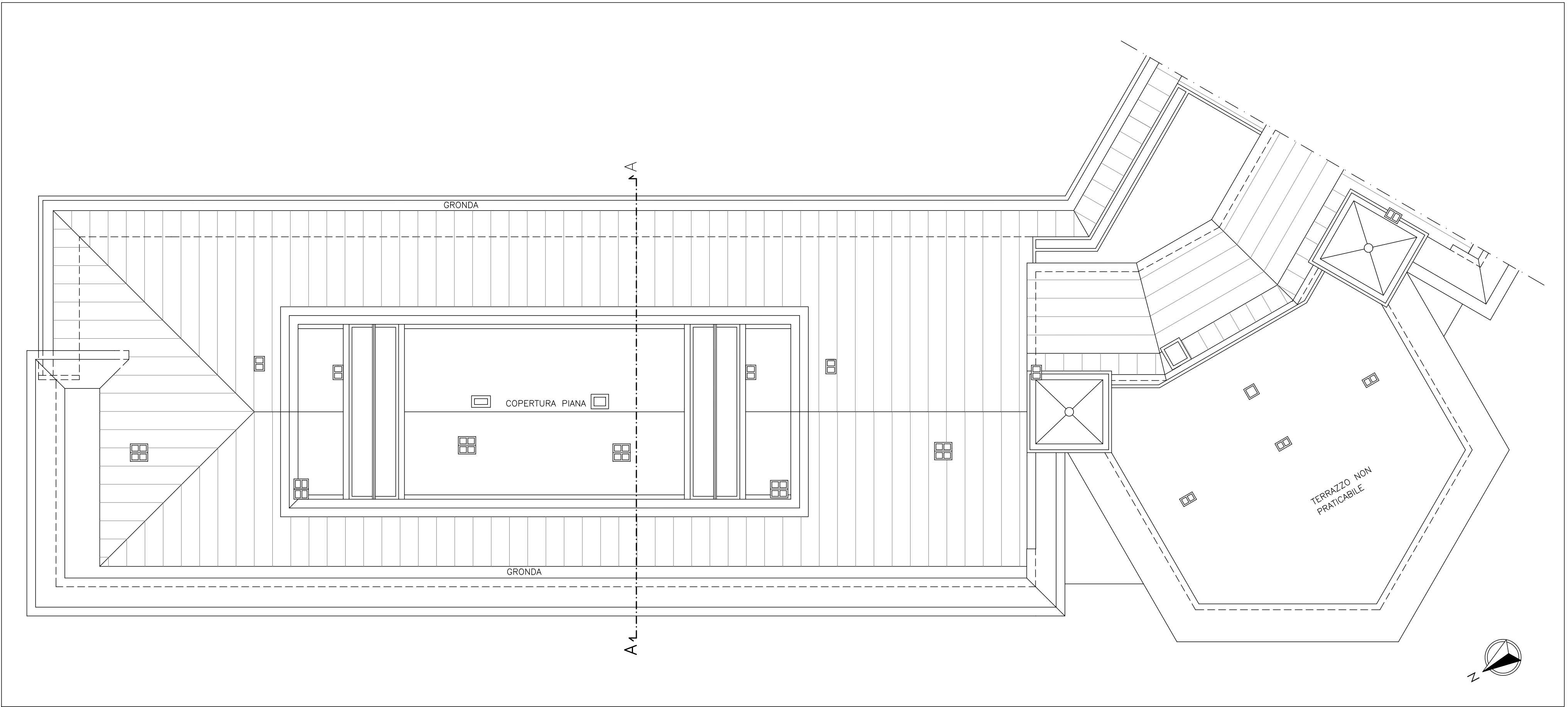

PIANTA PIANO QUARTO

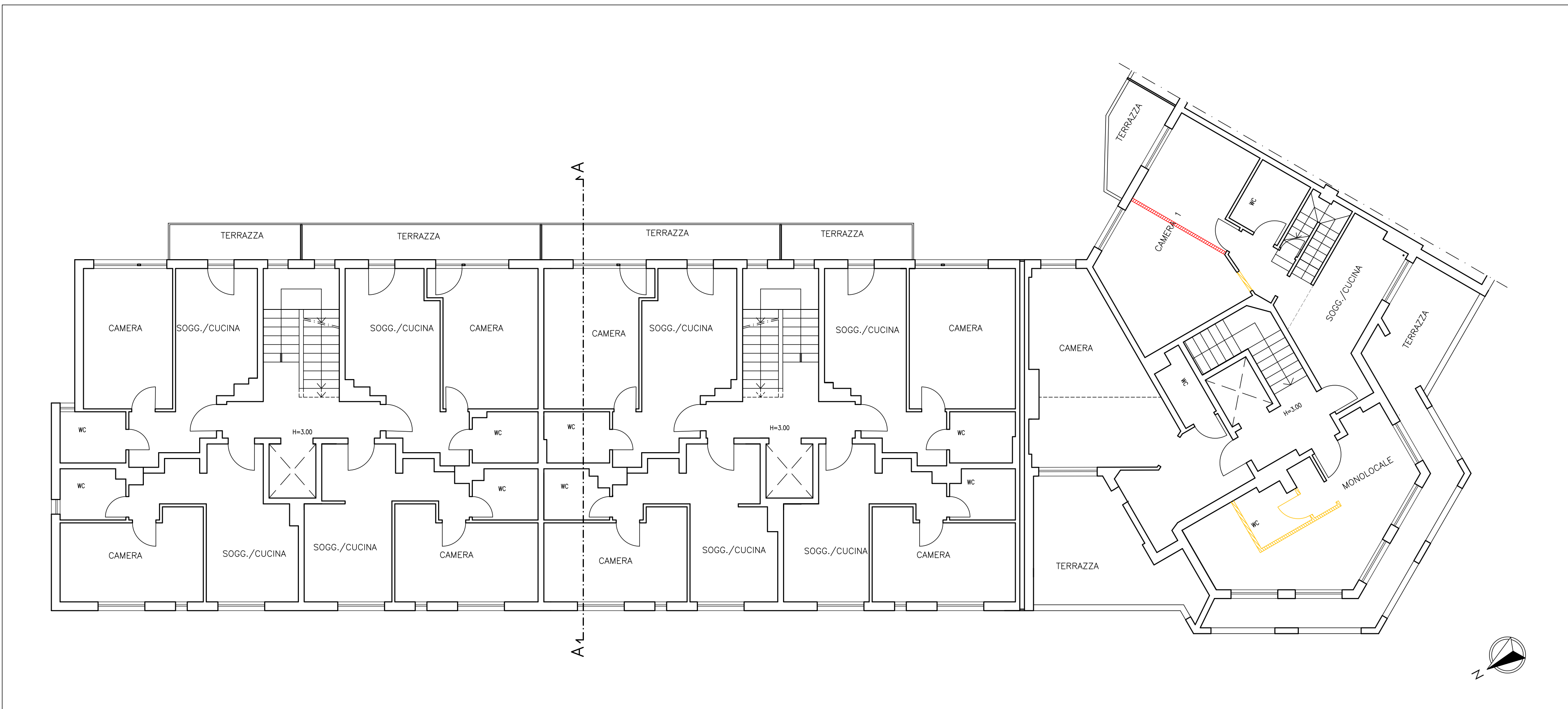

■ Nuova costruzione
■ Demolizione

Riferimento pratica:

DSU TOSCANA
Residenza Universitaria "Cipressino", Via Fanfani, 2 - Firenze

Progetto esecutivo dei lavori di adeguamento alla normativa di prevenzione incendi della Residenza Universitaria "Cipressino"

COMMITTENTE DSU Toscana
Sede legale Viale Gramsci, 36
50132 - Firenze
P.I. 05915870484
C.F. 94164020482
dsutoscana@postacert.toscana.it

PROGETTISTA arch. Marcello Milone
Iscritto all'Ordine degli Architetti della provincia di Bologna al n. 3212
Iscritto negli elenchi del Ministero dell'Interno di cui al DM 139/06 al n. BO3212A217
via Baiesi 17/D 40011 Anzola dell'Emilia (BO)
Collaboratori:
P.I. Daniele Borghi - impianti elettrici e speciali
Ing. Virginia Cascioli - progetto strutturale
Ing. Samuele Guermandi - prevenzione incendi, coordinamento
Ing. Martina Meoni - coordinamento sicurezza
Ing. Daniele Scandellari - progetto architettonico

N° ELABORATO EG 04.3
OGGETTO Interventi
Planimetrie piani quarto, soffitta e copertura
scala 1:100

REVISIONE	DATA	DESCRIZIONE	APPROVATO
0	20/12/18	Prima emissione	M.M.